



PROYECTO

Cadena alimenticia



Gracias a la Realidad aumentada vamos a poder aprender acerca los pasos de la cadena alimenticia

NÚMERO DE SESIONES:

2 sesiones

TECNOLOGÍAS:

Quiver

ETAPA:

Primaria

Cadena alimenticia

Quiver



Este cuaderno de actividades dirigido al profesor de Educación Primaria pertenece a Makermania, proyecto concebido y diseñado por el Laboratorio de Tecnologías del Aprendizaje y el Conocimiento Possible Lab, de Possible evaluación y desarrollo, s.l.



Copyright © Todos los Derechos Reservados

CADENA ALIMENTICIA

En este documento se recoge toda la información necesaria para desarrollar las actividades del proyecto de Quiver, Cadena alimenticia. A través de distintos apartados se presentan datos básicos (contextualización, actividades, paso a paso, propuesta de actividades complementarias, rúbrica de evaluación, etc.) para lograr una adquisición completa de los conocimientos y competencias previstos en esta parte del curriculum de los alumnos.



TABLA DE CONTENIDOS



QuiverVision

	CONTEXTUALIZACIÓN	EXPERIMENTACIÓN
ÁREA	Conocimiento del Medio Natural, Social y Cultural	Educación artística
SABERES BÁSICOS	Clasificación e identificación de los seres vivos, incluido el ser humano, de acuerdo con sus características observables. El reino de los animales. Características y clasificación: Clasificación de los animales por su forma de alimentación: omnívoros, carnívoros y herbívoros. Identificación de algunos animales de estos grupos.	Fases del proceso creativo: planificación guiada y experimentación
ESTÁNDARES DE APRENDIZAJE	Participar en experimentos pautados o guiados, cuando la investigación lo requiera, utilizando técnicas sencillas de indagación, empleando de forma segura los instrumentos y registrando las observaciones de forma clara.	Tomar parte en el proceso cooperativo de producciones culturales y artísticas de forma respetuosa y utilizando elementos básicos de diferentes lenguajes y técnicas artísticas.
COMPETENCIAS	Competencia en comunicación lingüística, Competencia en conciencia y expresión culturales	Competencia en comunicación lingüística, Competencia digital

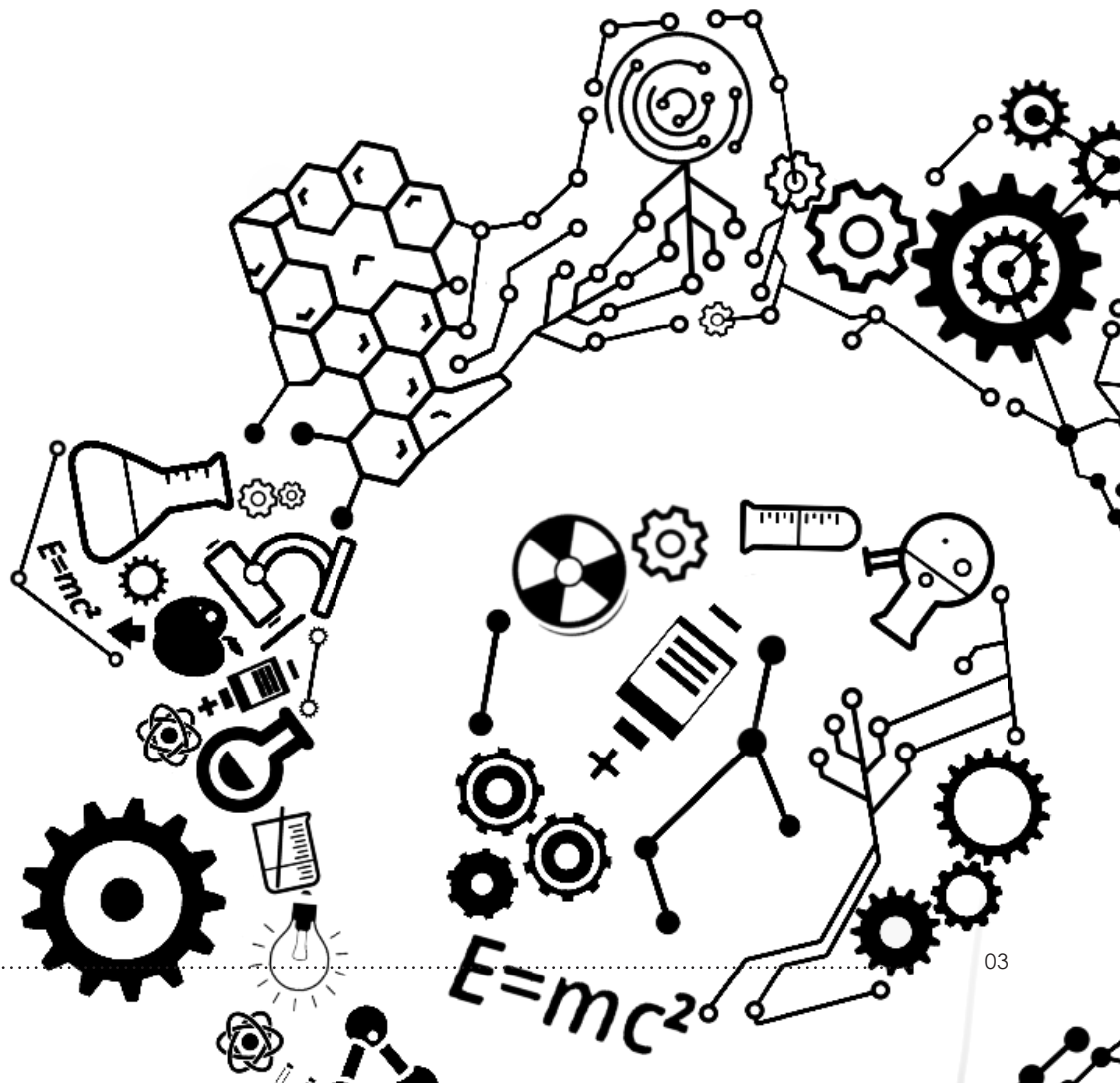
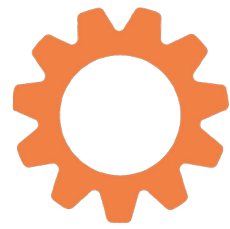

ÍNDICE

06.

AGRUPACIÓN EN EL AULA

07.

CONTEXTUALIZACIÓN

08.

EXPERIMENTACIÓN

09.

EVALUACIÓN



Para trabajar en este tipo de proyectos recomendamos introducir en nuestra aula el aprendizaje cooperativo para el desarrollo de las diferentes actividades que componen las distintas fases. Con este tipo de metodología garantizamos una experiencia integral a los alumnos a la hora de trabajar en proyectos de este tipo. Apostamos por esta metodología para lograr que los integrantes del grupo compartan objetivos y metas, enriqueciendo el proceso de enseñanza-aprendizaje.

➤ Los elementos que destacamos de este tipo de metodología son:

- La vinculación existente entre el trabajo de uno mismo con el del equipo.
- La responsabilidad individual y grupal.
- Mayor interacción entre los integrantes del equipo para favorecer su motivación.
- Trabajo de las habilidades interpersonales y grupales.
- La evaluación entre pares.

Si se quiere comenzar a trabajar con grupos cooperativos deberemos tener en cuenta el tamaño de estos, el perfil de los componentes, los roles y la cohesión entre los miembros.

Nosotros recomendamos que el profesor decida hacer los grupos de trabajo y opte por agrupaciones de 4 alumnos. Para esta tecnología se puede facilitar una lámina y un dispositivo por pareja si no se dispone de material suficiente. En caso contrario, cada miembro del equipo puede tener su material.

➤ Los roles propuestos para este tipo de proyectos son:

- Coordinador de proyecto. Entre sus funciones destaca la organización y motivación del equipo. Favoreciendo la participación de todos los integrantes.
- Portavoz del equipo. Persona responsable de transmitir todas las ideas y progresos del equipo.
- Secretario del proyecto. Entre sus funciones destaca registrar toda actividad hecha por el equipo. También tiene que recordar y comprobar todas las tareas del equipo.
- Responsable del material. Esta persona tiene que vigilar, supervisar y custodiar todo el material que se utilizará en el proyecto.

CONTEXTUALIZACIÓN

1 sesión

SABERES BÁSICOS

Conocimiento del
Medio Natural,
Social y Cultural

Para presentar a los alumnos la cadena alimenticia, lo primero que debemos hacer es explicarles el proceso que siguen en la naturaleza los animales y plantas para mantener el ecosistema.

En la actividad que vamos a poner en marcha en clase, los alumnos tendrán, por grupos, una lámina con diferentes flechas que indican la cadena alimenticia y contarán con imágenes de plantas y animales que deberán situar en el lugar correcto.

Al realizarlo por grupos, podemos dejarles que investiguen y hablen acerca de qué animales van en cada posición para posteriormente preguntar por grupos cuál ha sido el orden que ellos creen que es el correcto. Pudiendo comentar posibles errores y aclarar dudas.

Para que la actividad funcione es necesario que haya varias imágenes de los diferentes animales que pueden ir en cada uno de los lugares de la cadena alimenticia, de esta manera, cada grupo puede elegir entre ellos y tener diferentes opciones a la hora de presentar el trabajo final.

> ¿Cuál es el orden de la cadena alimenticia?

SOLUCIÓN

Podemos encontrar las imágenes de los animales en este banco de recursos: <http://recursostic.educacion.es/bancoimagenes/web/>. Y con la aplicación Creately podemos elaborar la cadena alimenticia, <https://creately.com/es/lp/fabricante-de-la-red-de-alimentos/>

Paso a paso

- 1 Planteamos la pregunta a los estudiantes
- 2 Facilitamos los recursos necesarios
- 3 Damos respuesta a la pregunta
- 4 Presentamos el trabajo al resto de compañeros

EXPERIMENTACIÓN

1 sesión

SABERES
BÁSICOS

Educació
artística

Los alumnos podrán conocer la cadena alimenticia a partir de esta lámina en la que se encuentran todos los componentes de esta. Gracias a las opciones del programa, pueden seleccionar cada elemento de la animación para obtener más información acerca de los distintos elementos: animales carnívoros, omnívoros y herbívoros, descomposición y crecimiento de plantas.

➤ ¿Cuál es el orden de la cadena alimenticia?

☀️ SOLUCIÓN

Este es un ejemplo de lámina disponible para este proyecto.

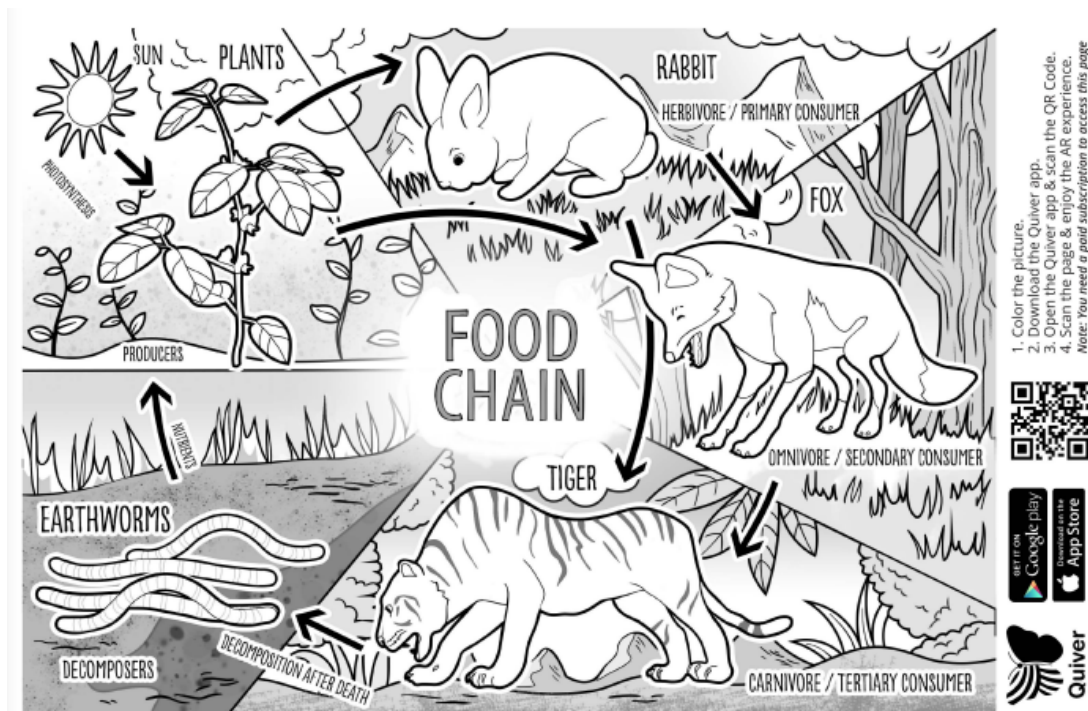

Paso a paso

- 1 Escogemos la lámina del proyecto
- 2 Pintamos la lámina del proyecto
- 3 Escanemos el código QR de la lámina
- 4 Jugamos con nuestro objeto en 3D

EVALUACIÓN

COMPETENCIAS



	1	2	3	4
PROCESO	El proyecto no ha sido construido de manera meditada y preparada.	El proyecto ha sido analizado y meditado, pero se ha realizado de manera desorganizada, sin seguir las fases de construcción.	El proyecto ha sido llevado a cabo de manera organizada, pero no se han tenido en cuenta las fases de construcción.	El alumno ha llevado a cabo el proyecto de manera meditada, preparando las fases de construcción.
CREATIVIDAD	No propone mejoras sobre el proyecto final.	Las propuestas de mejora no corresponden con el objetivo del proyecto.	Propone mejoras del proyecto, pero no sabe llevarlas a cabo.	Las mejoras han sido elaboradas y planteadas de manera innovadora, original y creativa.
ESTÉTICA	El producto final se ha desarrollado sin tener en cuenta la estética y la limpieza.	El producto final se ha realizado de manera caótica.	El producto final se ha desarrollado atendiendo a la estética y limpieza de forma correcta.	El producto final está realizado, según el ámbito estético y de limpieza, de manera precisa y cuidada.
COLABORACIÓN	No se ha producido ninguna interacción social en el desarrollo del proyecto.	La interacción y colaboración dentro del grupo de trabajo ha sido negativa para el desarrollo del proyecto.	Ha habido interacción y colaboración en el grupo de trabajo, pero de manera desorganizada.	Se ha producido un nivel de interacción y organización dentro del grupo muy positiva para la realización del proyecto.
RESOLUCIÓN PROBLEMA PLANTEADO	No se han analizado ni resuelto los problemas planteados a lo largo del proyecto.	Los problemas planteados en el proyecto se han entendido y analizado, pero no han sido resueltos.	Se ha dado solución a los problemas con la construcción correcta del proyecto.	Se han solucionado los problemas con la construcción del proyecto de manera eficaz y creativa.



	1	2	3	4
PENSAMIENTO COMPUTACIONAL	El proyecto ha sido desarrollado sin una secuencia de instrucciones y sin una correcta contextualización con el mundo real.	El proyecto necesita mejorar la secuencia de instrucciones y su contextualización.	El proyecto sigue las instrucciones, pero carece de contextualización.	El proyecto ha sido desarrollado con una secuencia de instrucciones y una correcta contextualización con el mundo real.
PRODUCTO FINAL	El proyecto es simple o no ha sido terminado en el tiempo previsto.	El proyecto terminado no cumple todos los objetivos marcados.	El proyecto terminado cumple todos los objetivos marcados de manera correcta.	El proyecto terminado, además de cumplir los objetivos marcados, desarrolla otras aplicaciones o funcionalidades.

EVALUACIÓN

El reino de los animales. Características y clasificación: Clasificación de los animales por su forma de alimentación: omnívoros, carnívoros y herbívoros. Identificación de algunos animales.



	1	2	3	4
EL REINO DE LOS ANIMALES. CARACTERÍSTICAS Y CLASIFICACIÓN: CLASIFICACIÓN DE LOS ANIMALES POR SU FORMA DE ALIMENTACIÓN: OMNÍVOROS, CARNÍVOROS Y HERBÍVOROS. IDENTIFICACIÓN DE ALGUNOS ANIMALES.	El alumno/a presenta dificultades para identificar y nombrar los elementos de la cadena alimenticia y para entender las relaciones entre ellos.	El alumno/a ha sido capaz de identificar y nombrar los distintos elementos de la cadena alimenticia, pero no relacionar del todo los elementos entre sí.	El alumno/a ha sido capaz de identificar, nombrar y entender la relación entre los distintos elementos de la cadena alimenticia, sin añadir más ejemplos de cadenas alimenticias.	El alumno/a ha sido capaz de identificar, nombrar y entender la relación entre los distintos elementos de la cadena alimenticia proponiendo más ejemplos de seres vivos con las mismas características.

Cadena alimenticia

Quiver



 MAKERMANIA

www.labpossible.com

educacion@labpossible.com

911 413 163